Quarto
M
1613.3
.S88
B73
1920

HAROLD B. LEE LIBRARY
BRIGHAM YOUNG UNIVERSITY
PROVO, UTAH

M
1613.3
1920

Brautlied

Gedicht von Viktoria Schotteck

zur Hochzeit
im Hause Carl Linnemann
in Leipzig, 12 März 1921

für
eine Singstimme mit Harfe und Orgel

komponiert
von

Richard Stöhr

Aufführungsrecht vorbehalten
Eigentum des Verlegers für alle Länder

Leipzig,
C. F. W. Siegel's Musikalienhandlung
(R. Linnemann)

16713

Gedruckt für

Heinz und Heddi Ritter

Das Aus- und Abschreiben der Partitur bzw. der Stimmen ist gesetzlich verboten.

Brautlied.

(Viktoria Schotteck.)

Rich. Stöhr.

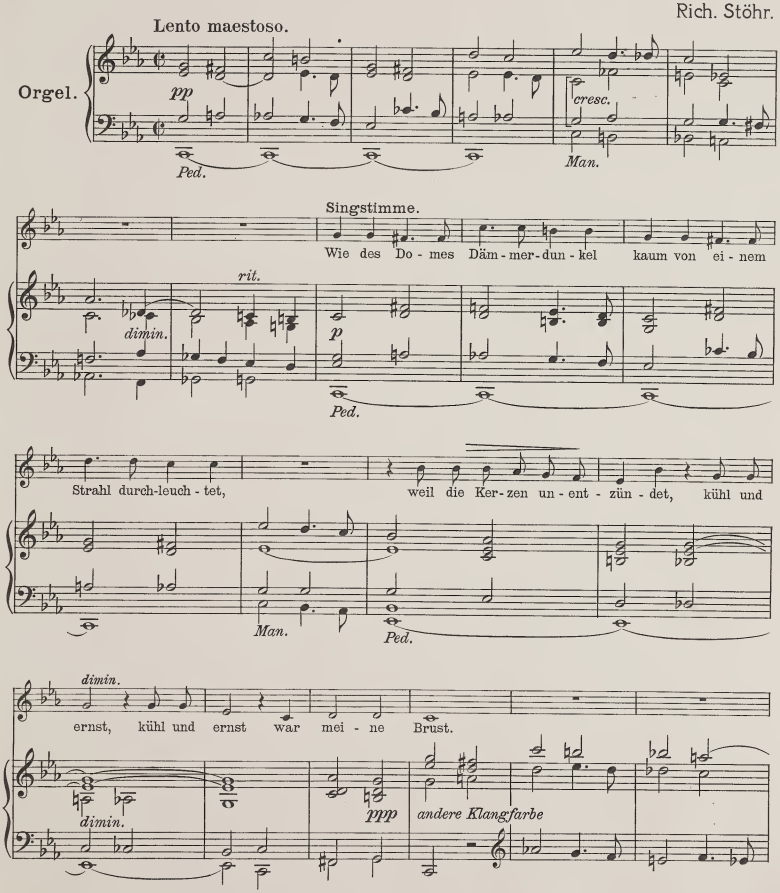

HAROLD B. LEE LIBRARY
BRIGHAM YOUNG UNIVERSITY
PROVO, UTAH

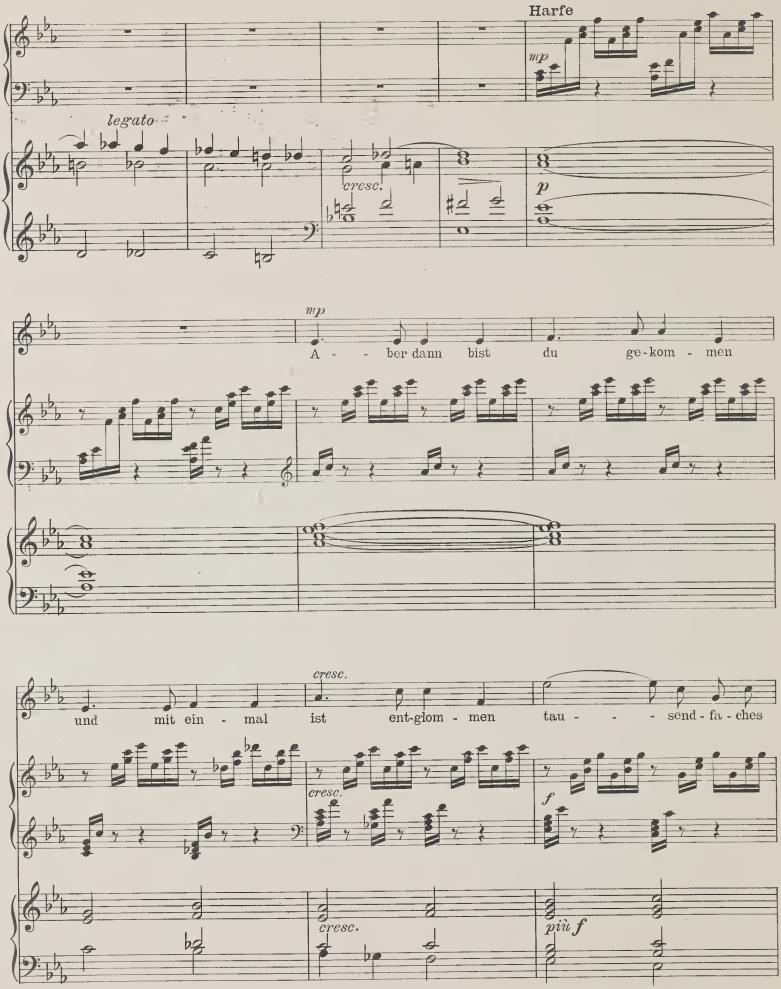
Harfe
mp
legato
cresc.
p
mp
A - - ber dann bist du ge-kom - men
cresc.
und mit ein - mal ist ent-glom - men tau - - - send-fa-ches
cresc.
f
cresc.
più f

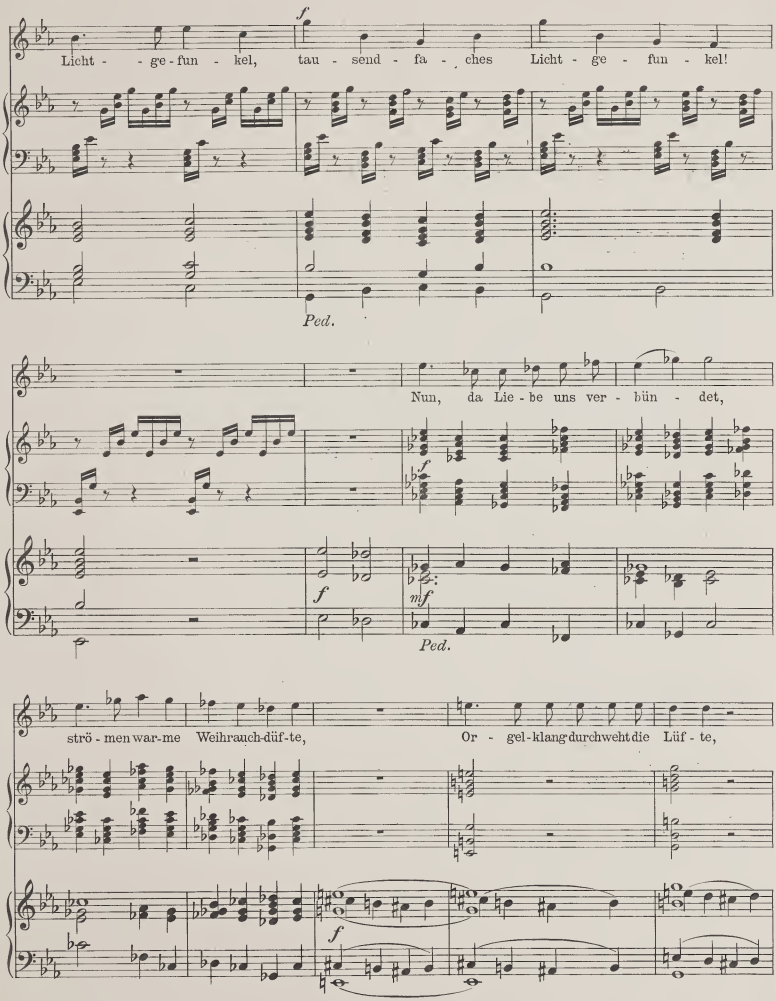
f
Licht - - ge - fun - kel, tau - send - fa - ches Licht - ge - fun - kel!
Ped.
Nun, da Lie - be uns ver - bün - det,
f
f
mf
Ped.
strö - men war - me Weihrauch-düf - te, Or - gel-klang durchweht die Lüf - te,
f

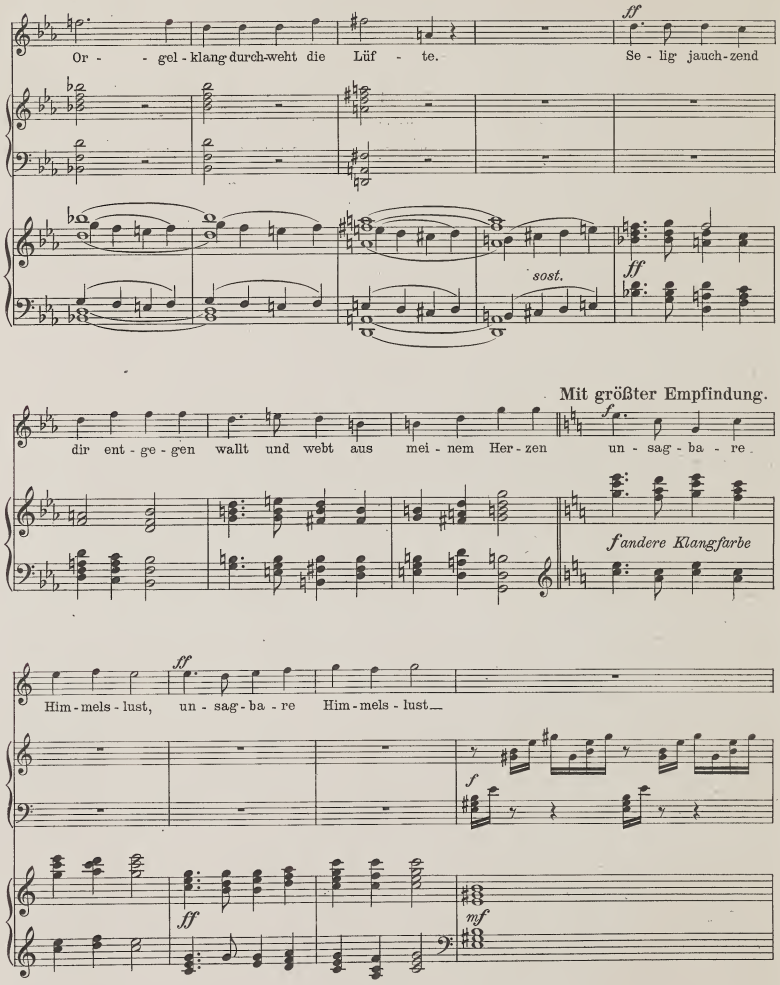
Or - - gel - klang durch-weht die Lüf - te.
Se - lig jauch - zend
ff
sost.
ff
Mit größter Empfindung.
dir ent - ge - gen wallt und webt aus mei - nem Her - zen
un - sag - ba - re
f
f andere Klangfarbe
Him - mels - lust, un - sag - ba - re Him - mels - lust.
ff
f
ff
mf

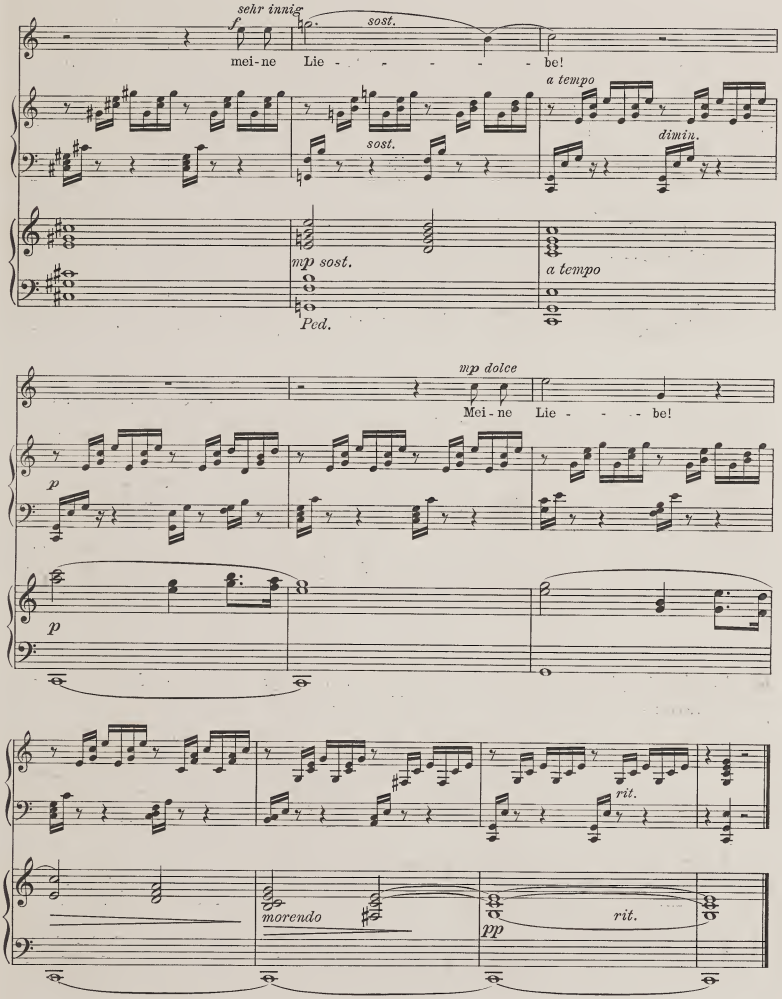

Stich und Druck von C. G. Röder G.m.b.H. Leipzig.

Brautlied.

(Viktoria Schotteck.)

Harfe.

Rich. Stöhr.

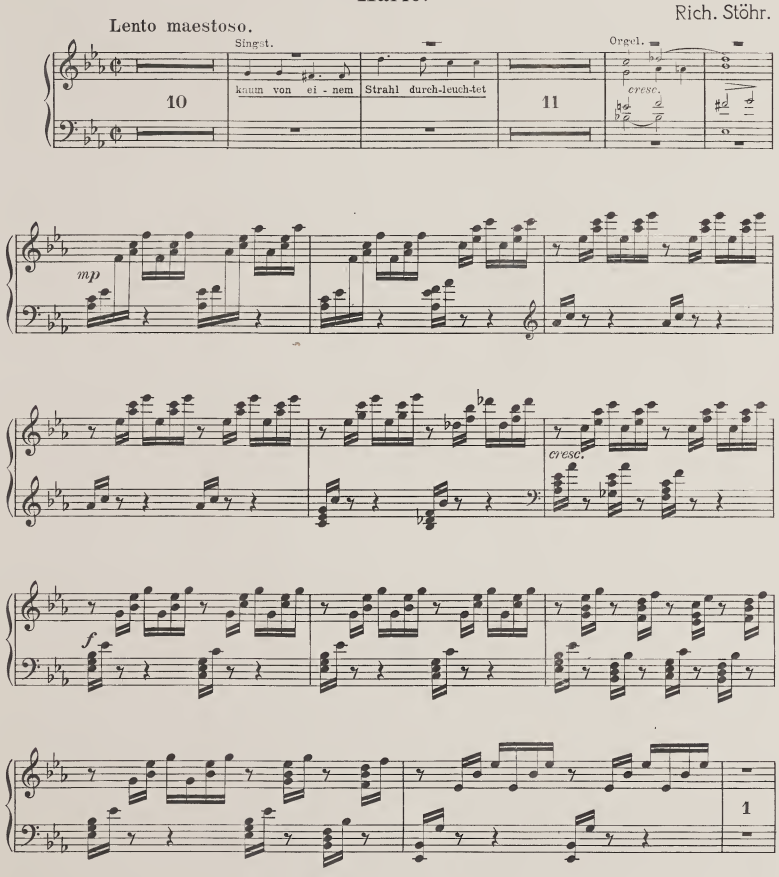

Harfe.

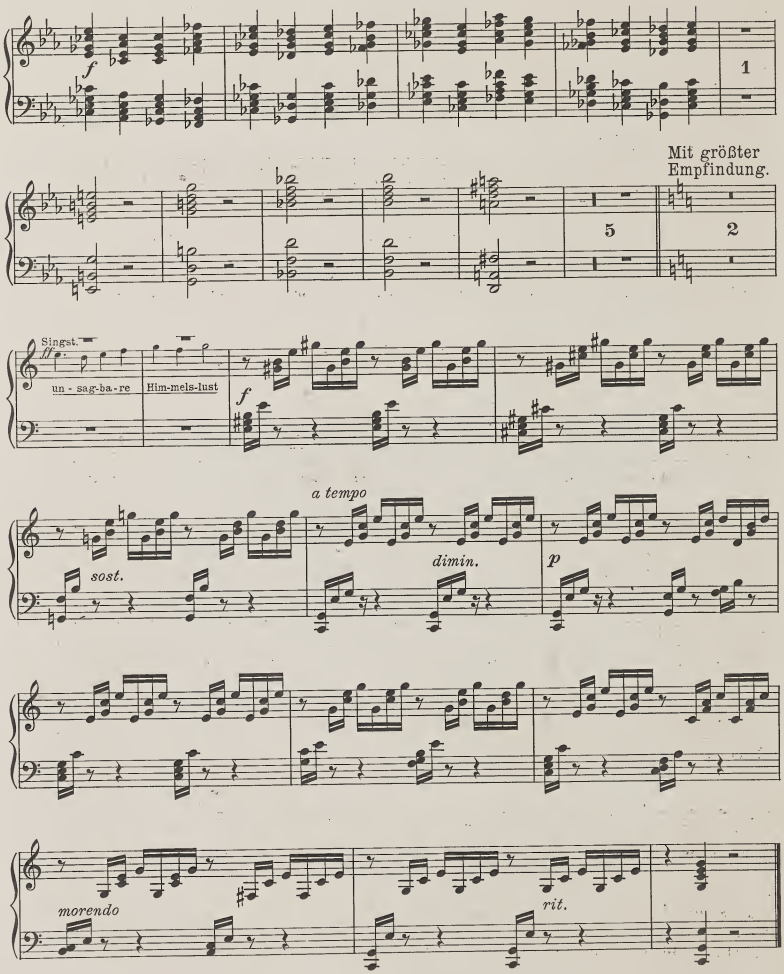
f
1
Mit größter Empfindung.
5
2
Singst.
ff
un - sag-ba - re
Him-mels-lust
f
a tempo
sost.
dimin.
p
morendo
rit.

Quint
M
1613.3
.G28
B73
1920

Brautlied.

(Viktoria Schotteck.)

Singstimme.

Rich. Stöhr.

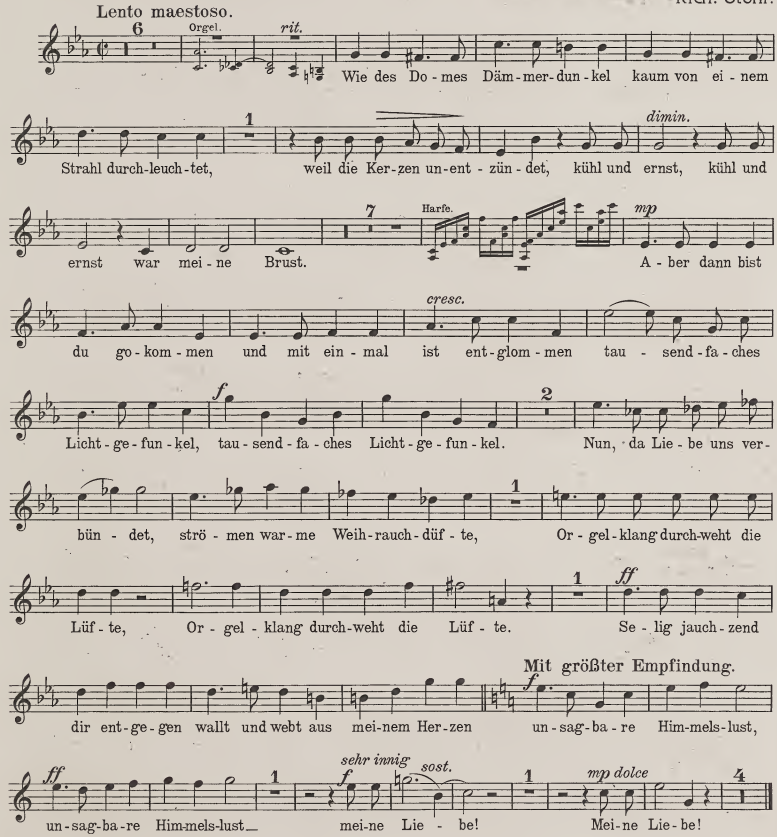
Lento maestoso.
Orgel.
rit.
Wie des Do - mes Däm - mer - dun - kel kaum von ei - nem
Strahl durch - leuch - tet, weil die Ker - zen un - ent - zün - det, kühl und ernst, kühl und
dimin.
ernst war mei - ne Brust.
Harfe.
mp
A - ber dann bist
du go - kom - men und mit ein - mal ist ent - glom - men tau - send - fa - ches
cresc.
Licht - ge - fun - kel, tau - send - fa - ches Licht - ge - fun - kel.
f
Nun, da Lie - be uns ver -
bün - det, strö - men war - me Weih - rauch - düf - te, Or - gel - klang durch - weht die
Lüf - te, Or - gel - klang durch - weht die Lüf - te.
ff
Se - lig jauch - zend
dir ent - ge - gen wallt und webt aus mei - nem Her - zen
Mit größter Empfindung.
un - sag - ba - re Him - mels - lust,
ff
un - sag - ba - re Him - mels - lust
sehr innig
f
mei - ne Lie - be!
sost.
mp dolce
Mei - ne Lie - be!

BRIGHAM YOUNG UNIVERSITY
3 1197 21119 1033

Count Parts (2)